

La Pièce aux Reymond, au-dessus du Bas-des-Bioux

31 La Pièce aux Reymond

Propriétaire : Reymond Edouard et Consort, Le Sentier

- 68 -

Exploitant : Reymond William, Les Bioux
Altitude : 1220 - 1334 m (Bâtiment: 1282 m)
Surface pâturable épurée : 42 ha
Charge en 1973 : 1 cheval
1 vache
22 génisses âgées de plus de 2 ans
37 génisses âgées de 1 à 2 ans
Provenance du bétail : de la plaine, sauf le cheval, la vache
et 3 génisses moyennes qui appartiennent
à l'exploitant
Durée moyenne du pacage : 120 jours
Personnel : un garde-génisses et son épouse

Conditions naturelles et économiques

A sa partie inférieure, ce pâturage présente une déclivité assez prononcée. Celle-ci diminue sensiblement au fur et à mesure que l'on s'élève. Toute cette région s'expose vers le nord-ouest. Plus haut, il se forme des ondulations et quelques replats, puis le terrain redescend légèrement en direction du sud-est. C'est dans le nord-ouest aux environs du chalet que la couche de terre végétale est la plus importante. Mis à part quelques dépressions, le reste de la surface se montre plutôt superficiel quant au sol et même un peu rocailleux. Sa perméabilité demeure assez forte. Comme pour plusieurs autres pâturages qui se succèdent à cette altitude, on devrait entreprendre un aménagement sylvo-pastoral visant à diminuer le taux de boisement trop élevé en certains endroits. La productivité de la prairie pourrait s'améliorer, notamment par une intensification de la fumure, ce qui éliminerait les quelques mauvaises espèces qu'on rencontre.

On parvient à cette propriété par un chemin empierré relié à une route asphaltée environ 800 m au nord-est. La séparation en deux parcs permet de réaliser l'alternance de la pâture. Non loin de la limite inférieure se trouvent deux abreuvoirs. L'un est approvisionné par une source et l'autre par l'eau d'un puit qu'on siphonne en contrebas. Dans le sud-est, une citerne recueille l'eau d'un couvert. L'abreuvoir qui s'y trouve doit être alimenté manuellement par puisage. La citerne du chalet est également munie d'un balancier. Une surface de 15 ares se récolte en fourrage sec qui constitue une réserve pour le chalet. Aucune litière n'est employée à l'étable. La bouse s'évacue chaque jour avec le tombereau à cheval pour être répartie directement sur la prairie par grassons. Une petite fosse de 1000 l recueille des déjections liquides. Sa vidange est pratiquée avec une brouette. En automne, il est semé 1500 kg de scories Thomas.

Bâtiment

Il s'agit d'un chalet en dur construit vers 1870. On a du restaurer partiellement sa toiture qu'avait abîmé le cyclone de 1971. Trois chambres et une cuisine forment l'habitation. L'une des chambres a été construite en 1968 dans l'ancienne cave à fromage. La cuisine est assez sombre. L'eau y est installée avec une pompe à bras. La chambre à lait sert maintenant de cave. On s'éclaire avec des fallots à pétrole.

L'écurie principale comporte trois rangées de couches parallèles où il est possi-

ble d'attacher 45 UGB. A l'extrémité sud-ouest du bâtiment se trouve une écurie double dans laquelle 30 génisses trouvent place sur 2 couches. Le sol des étales est revêtu de bois, sauf les allées qui sont en maçonnerie. Il n'existe pas de crèche.

Améliorations à effectuer

- entreprendre un aménagement sylvo-pastoral
- intensifier la fumure par les engrais chimiques
- automatiser l'alimentation de l'abreuvoir au couvert
- comme il n'existe qu'une petite fosse à purin, il serait indiqué d'employer de la litière.



<input type="radio"/> Monument hist.	<input type="radio"/> Mis à l'inventaire	<input type="checkbox"/> Protec. biens cult.	<input checked="" type="checkbox"/> VIII No District	558 No Cadastre	139 No Commune	26 AUP No fiche
--------------------------------------	--	--	---	--------------------	-------------------	--------------------

RECENSEMENT ARCHITECTURAL DU CANTON DE VAUD

No de fiche	*1*	26 AUP
Commune et No	*2*	L'ABBAYE 139
District	*3*	La Vallée
Adresse	*4*	1341 Rue No rue No postal
Lieu dit	*5*	Pièce aux Raymond (Les Grands Mollards)
No cadastre	*6*	558 *Folio: 25
Propriétaires	*7*	Raymond William(27/150) " Edouard(69/150)
Négatifs	*8*	24/11-12 Goin Raymond(54/150)
Valeur	*9*	HC * 1 * 2 * 3 * 4 * 5 * 6 * 7 * F *
Date valeur	*10*	printemps 1981
Commentaire	*11*	
Mesures	*12*	CMH * IMNC * CFMH * PBC *
Dates mesures	*13*	AGN 23.9.90
Commentaire	*14*	l'ensemble (Eca 390)



Photo 1880

TYPE F n°13

Type de bâtiment	*15*	Maison * de maître * Bourgeoise * Paysanne * Vigneronne * Halles * Maison forte * Ecole * Alpage
Fonctions actuelles	*16*	Habitation * Commerce * Administration * Atelier * Auberge * Ferme * Vigneronne * Ecole *
Etat de conserv.	*17*	Ben * Moyen * Mauvais * Intervention nécessaire *
Annexe	*18*	Fontaine * Dépôt * Hangar * Garage * Grenier * Four * Ecurie * Poulailier * Communs *
Valeur annexe	*19*	HC * 1 * 2 * 3 * 4 * 5 * 6 * 7 * F *
Autres annexes	*20*	N° fiches: *

1 - 26

ACV : Plan 1877 : folio 25, bâtiment ajouté au plan sans No de référence
Cad. 1878-1892 : folio 323, art. 1839 : "déduit 2 ares 34 centiares pour construction d'un chalet" en 1887 folio 735, "chalet" taxé 3600 frs en 1887, propriété REYMOND

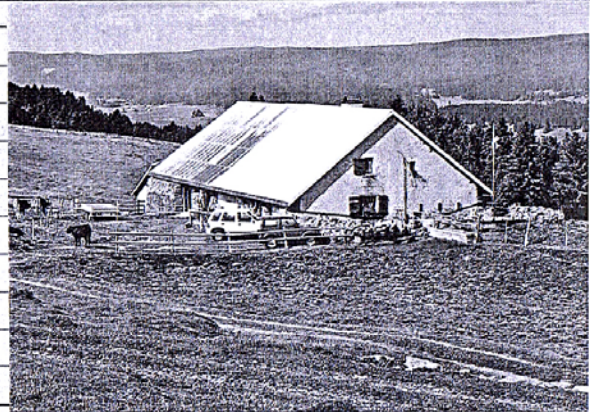

Photo 2008

Date construction	*27*	Vers 1887 (selon cad.)	Dates transf.	*28*	
Estimation fiscale	*29*		Date estimation	*30*	
Estim. incendie	*31*		Date estimation	*32*	
No incendie	*33*	390	Coordonnées	*34*	510490 / 162.410
Recenseurs	*35*	D. Glauser / L. Badini	Date recensement	*36*	IX.80 / Révision Août 2008